

PROIECT DE HOTĂRÂRE
privind declararea unor imobile ca bunuri aparținând domeniului privat de interes local al
municipiului Botoșani

CONSILIUL LOCAL AL MUNICIPIULUI BOTOȘANI

analizând propunerea domnului Primar Cosmin Ionuț Andrei privind declararea unor imobile ca bunuri aparținând domeniului privat de interes local al municipiului Botoșani;

văzând raportul de specialitate al Serviciului Patrimoniu, Biroului Cadastru și Serviciului Contabilitate, precum și raportul de avizare al comisiei de specialitate a Consiliului Local,

în conformitate cu prevederile art. 12, alin. (1) și alin. (2), lit. "c", art. 354, art. 355 și art. 357 din Ordonanța de urgență a Guvernului nr. 57/03.07.2019, privind Codul administrativ, cu modificările și completările ulterioare și Hotărârii Guvernului nr. 392/2020 privind aprobarea Normelor tehnice pentru întocmirea inventarului bunurilor care alcătuiesc domeniul public și privat al comunelor, al orașelor, al municipiilor și al județelor;

în temeiul art. 139 alin (3) lit. g) și art. 196 alin (1) lit. a) din Ordonanța de urgență a Guvernului nr. 57 din 3 iulie 2019 privind Codul administrativ, publicată în Monitorul Oficial al României nr. 555 din 5 iulie 2019, cu modificările și completările ulterioare,

HOTĂRĂȘTE:

Art. 1. (1) Se declară ca bunuri aparținând domeniului privat de interes local al municipiului Botoșani următoarele bunuri imobile prevăzute în procesul verbal de inventariere al comisiei de inventariere, în vederea obținerii numerelor cadastrale provizorii:

Nr. crt.	Codul de clasificare	Denumirea bunului	Elementele de identificare	Anul dobândirii și/sau al dării în folosință	Valoarea de inventar (lei)	Situația juridică actuală
0	1	2	3	4	5	6
280	"_"	Curți, construcții	Strada Nicolae Iorga nr. 1B – teren CC în suprafață de 192 mp	1984	28627.20	Decret expropriere nr. 183/1984
281	"_"	Curți, construcții	Strada George Enescu nr. 8 - teren CC în suprafață de 96 mp	1983	12687.36	Decret expropriere nr. 193/1983
282	"_"	Curți, construcții	Aleea Maxim Gorki nr. 8 - teren CC în suprafață 44 mp (baterie garaje – garaj, poziția 8)	1977	6560.40	Decret expropriere nr. 396/1977
283	"_"	Curți, construcții	Strada Crinilor nr. 21 – teren CC în suprafață de 328 mp	1983	46126.64	Decret expropriere nr. 193/1983
284	"_"	Construcție	Strada Crinilor nr. 21 – Construcție (P), suprafața utilă 37,23 mp, suprafața construită 65 mp	1983	9140.95	Decret expropriere nr. 193/1983
285	"_"	Arabil	Aleea Iazului nr. 3A – teren A în suprafață de 823 mp	1981	108767.68	Decret expropriere nr. 420/1981
286	"_"	Curți, construcții	Strada Parcul Tineretului nr. 5 – teren CC în suprafață de 40 mp	1981	5625,20	Decret expropriere nr. 420/1981
287	"_"	Curți, construcții	Strada Parcul Tineretului nr. 5 – teren CC în suprafață de 123 mp	1981	17297,49	Decret expropriere nr. 420/1981
288	"_"	Curți, construcții	Strada I.L. Caragiale nr. 1 – teren CC în suprafață de 81 mp	-	11391.03	-
289	"_"	Curți, construcții	Aleea Curcubeului nr. 4, bl. 4, sc. B, ap. 1 – teren CC în suprafață de 24 mp (extindere - adiacent)	1977	3497.04	Decret expropriere nr. 396/1977

(2) Bunurile prevăzute la alin. (1) se identifică prin planșele anexe 280 - 289 la prezenta hotărâre.

Art. 2. Primarul municipiului Botoșani, prin serviciile aparatului de specialitate, va duce la îndeplinire prevederile prezentei hotărâri.

**Inițiator,
Primar,
Cosmin Ionuț Andrei**



**Avizează pentru legalitate,
Secretar general,
Ioan Apostu**



Anexa 1**INVENTARUL (completare)****bunurilor care aparțin domeniului privat al unității administrativ-teritoriale Botoșani**

Nr. crt.	Codul de clasificare	Denumirea bunului	Elementele de identificare	Anul dobândirii și/sau al dării în folosință	Valoarea de inventar (lei)	Situația juridică actuală
0	1	2	3	4	5	6
280	“-“	Curți, construcții	Strada Nicolae Iorga nr. 1B – teren CC în suprafață de 192 mp	1984	28627.20	Decret expropriere nr. 183/1984
281	“-“	Curți, construcții	Strada George Enescu nr. 8 - teren CC în suprafață de 96 mp	1983	12687.36	Decret expropriere nr. 193/1983
282	“-“	Curți, construcții	Aleea Maxim Gorki nr. 8 - teren CC în suprafață 44 mp (baterie garaje – garaj, poziția 8)	1977	6560.40	Decret expropriere nr. 396/1977
283	“-“	Curți, construcții	Strada Crinilor nr. 21 – teren CC în suprafață de 328 mp	1983	46126.64	Decret expropriere nr. 193/1983
284	“-“	Construcție	Strada Crinilor nr. 21 – Construcție (P), suprafața utilă 37,23 mp, suprafața construită 65 mp	1983	9140.95	Decret expropriere nr. 193/1983
285	“-“	Arabil	Aleea Iazului nr. 3A – teren A în suprafață de 823 mp	1981	108767.68	Decret expropriere nr. 420/1981
286	“-“	Curți, construcții	Strada Parcul Tineretului nr. 5 – teren CC în suprafață de 40 mp	1981	5625,20	Decret expropriere nr. 420/1981
287	“-“	Curți, construcții	Strada Parcul Tineretului nr. 5 – teren CC în suprafață de 123 mp	1981	17297,49	Decret expropriere nr. 420/1981
288	“-“	Curți, construcții	Strada I.L. Caragiale nr. 1 – teren CC în suprafață de 81 mp	-	11391.03	-
289	“-“	Curți, construcții	Aleea Curcubeului nr. 4, bl. 4, sc. B, ap. 1 – teren CC în suprafață de 24 mp (extindere - adiacent)	1977	3497.04	Decret expropriere nr. 396/1977

Membri Președinte - Primar Cosmin Ionuț Andrei

- Ioan Apostu, Secretar General
- Elena Alina Colbea, Șef Serviciu Contabilitate
- Cătălin George Malesș Șef Birou Cadastru
- Iulius Sebastian Gherase, Șef Serviciu Patrimoniu
- Ciprian Petru Huțanu, Consilier Birou Cadastru imobiliar și edilitar
- Oana Gina Georgescu, Șef Serviciu juridic contencios, Registru agricol
- Costin Holcă , Compartiment Registru agricol



Primăria
Municipiului
Botoșani

România
Județul Botoșani
Municipiul Botoșani

CF: 3372882

Nr./Dată: INT 4309/22.07.2022

Structură: Biroul Cadastru Imobiliar și Edilitar

APROBAT,
Primar
Cosmin Ionuț Andrei

REFERAT DE APROBARE

Având în vedere **Proiectul de hotărâre privind completarea inventarului bunurilor aparținând domeniului privat al municipiului Botoșani** și raportul de specialitate întocmit de Biroul Cadastru Imobiliar și Edilitar, vă rugăm să aprobați supunerea spre dezbatere și aprobare în ședința Consiliului Local al Municipiului Botoșani, a proiectului de hotărâre în forma prezentată.

Șef Birou Cadastru,
George Cătălin Maleș

Primăria Municipiului Botoșani
Nr. INT 4310 din 22.07.2022

Aprob,
Primar,
Cosmin Ionuț Andrei

Raport de specialitate

la proiectul de hotărâre privind declararea ca bunuri aparținând domeniului privat al municipiului Botoșani a unor imobile (terenuri, construcții). Aleea Curcubeului nr. 4, bl. 4, sc. B, ap. 1 – teren CC în suprafață de 24 mp (extindere - adiacent)

Prin referatul de aprobare nr. INT 4309/22.07.2022, primarul municipiului Botoșani, domnul Cosmin Ionuț Andrei, propune un proiect de hotărâre, cu privire la declararea ca bunuri aparținând domeniului privat al municipiului Botoșani, a unui număr de 9 terenuri și o construcție.

NECESITATEA:

În programul de activitate al Direcției Patrimoniu și al Serviciului Cadastru, este inclusă și identificarea de imobile (terenuri și construcții) libere de orice sarcini sau ocupate parțial de sarcini, imobile (terenuri și construcții) care se propun a fi declarate în domeniul privat al municipiului Botoșani.

Necesitatea declarării acestor bunuri ca aparținând domeniului privat al municipiului Botoșani, se regăsește atunci când se procedează la completarea inventarului bunurilor aparținând domeniului privat al municipiului Botoșani, cu bunurile respective și la intabularea acestora, inclusiv a construcțiilor, în acest fel, hotărârea consiliului local devenind document juridic justificativ pentru obținerea documentațiilor necesare intabulării bunurilor.

OPORTUNITATEA:

Proiectul de hotărâre privind declararea ca bunuri aparținând domeniului privat al municipiului Botoșani, a unor terenuri și construcții generează următoarele oportunități:

- completarea inventarului bunurilor aparținând domeniului privat al municipiului Botoșani, cu bunurile respective;
- în cazul imobilelor de locuit aflate în administrarea S.C. LOCATIVA S.A. hotărârea consiliului local devine document juridic justificativ pentru obținerea documentației necesare intabulării bunurilor respective și ulterior a înstrăinării către actualii chiriași;
- valorificarea eficientă a bunurilor aparținând domeniului privat de interes local al municipiului Botoșani.

LEGALITATEA:

Proiectul de hotărâre supus spre aprobare, este susținut din punct de vedere legal, de următoarele acte normative:

- prevederile art. 863, lit. "f", din Legea nr. 287/17.07.2009, privind Codul civil, republicată, cu modificările și completările ulterioare;

- prevederile art. 129, alin. (1), alin. (2), lit. "c", art. 139, alin. (1), alin. (3), lit. "g", art. 196, alin. (1), lit. "a", art. 286, alin. (4), 287, lit. "b", art. 289, alin. (1) din O.U.G. nr. 57/03.07.2019, privind Codul administrativ, cu modificările și completările ulterioare.

- prevederile Hotărârii Nr. 392/2020 din 14 mai 2020 privind aprobarea Normelor tehnice pentru întocmirea inventarului bunurilor care alcătuiesc domeniul public și privat al comunelor, al orașelor, al municipiilor și al județelor;

Propunerea privind declararea ca bunuri aparținând domeniului privat al municipiului Botoșani a imobilelor precizate în procesul verbal al Comisiei de inventariere, o considerăm ca necesară, oportună și legală, drept pentru care se va întocmi un proiect de hotărâre în acest sens.

Proiectul de hotărâre împreună cu întreaga documentație va fi supus spre dezbateră și aprobarea Consiliului Local al Municipiului Botoșani.

Șef Birou Cadastru
George Cătălin Males

Consilier juridic
Iulius Sebastian Gherase

Consilier juridic
Claudja Cical



Nr./Inițiale/Dată: INT 4311/22.07.2022

CF: 3372882

Structură: Biroul Cadastru Imobiliar și Edilitar

Proces-verbal
al comisiei de inventariere a terenurilor aparținând domeniului privat
al municipiului Botoșani

Comisia, întrunită în plen, a analizat următoarele terenuri de mai jos, cuprinse în proiectul de hotărâre, de la poziția nr. 280 la poziția nr. 289, constatând că nu au mai fost inventariate în domeniul privat al municipiului Botoșani:

Nr. crt.	Codul de clasificare	Denumirea bunului	Elementele de identificare	Anul dobândirii și/sau al dării în folosință	Valoarea de inventar (lei)	Situația juridică actuală
0	1	2	3	4	5	6
280	"_"	Curți, construcții	Strada Nicolae Iorga nr. 1B – teren CC în suprafață de 192 mp	1984	28627.20	Decret expropriere nr. 183/1984
281	"_"	Curți, construcții	Strada George Enescu nr. 8 - teren CC în suprafață de 96 mp	1983	12687.36	Decret expropriere nr. 193/1983
282	"_"	Curți, construcții	Aleea Maxim Gorki nr. 8 - teren CC în suprafață 44 mp (baterie garaje – garaj, poziția 8)	1977	6560.40	Decret expropriere nr. 396/1977
283	"_"	Curți, construcții	Strada Crinilor nr. 21 – teren CC în suprafață de 328 mp	1983	46126.64	Decret expropriere nr. 193/1983
284	"_"	Construcție	Strada Crinilor nr. 21 – Construcție (P), suprafața utilă 37,23 mp, suprafața construită 65 mp	1983	9140.95	Decret expropriere nr. 193/1983
285	"_"	Arabil	Aleea Iazului nr. 3A – teren A în suprafață de 823 mp	1981	108767.68	Decret expropriere nr. 420/1981
286	"_"	Curți, construcții	Strada Parcul Tineretului nr. 5 – teren CC în suprafață de 40 mp	1981	5625,20	Decret expropriere nr. 420/1981
287	"_"	Curți, construcții	Strada Parcul Tineretului nr. 5 – teren CC în suprafață de 123 mp	1981	17297,49	Decret expropriere nr. 420/1981
288	"_"	Curți, construcții	Strada I.L. Caragiale nr. 1 – teren CC în suprafață de 81 mp	-	11391.03	-
289	"_"	Curți, construcții	Aleea Curcubeului nr. 4, bl. 4, sc. B, ap. 1 – teren CC în suprafață de 24 mp (extindere - adiacent)	1977	3497.04	Decret xpropriere nr. 396/1977

Pentru amplasamentele în discuție, comisia a mai constatat:

- terenurile nu sunt revendicate conform legislației privind măsuri reparatorii pentru bunuri preluate abuziv,
- terenurile nu fac obiectul litigiilor.



În concluzie solicităm inventarierea în domeniu privat al municipiului Botoșani a terenurilor în cauză.

Președinte - Primar Cosmin Ionuț Andrei _____

Membri - Ioan Apostu, Secretar General _____

- Elena Alina Colbea, Șef Serviciu Contabilitate _____

- George Cătălin Maleș, Șef Birou Cadastru _____

- Iulius Sebastian Gherase, Șef Serviciu Patrimoniu _____

- Ciprian Petru Huțanu, Consilier Birou Cadastru imobiliar și edilitar _____

- Oana Gina Georgescu, Șef Serviciu juridic contencios, Registru agricol _____

- Costin Holcă , Compartiment Registru agricol _____

Plan de amplasament și delimitare a imobilului

Scara 1: 500

Nr. cadastral	Suprafața măsurată a imobilului	Adresa imobilului
	S = 192 mp	Municipiul Botoșani, Strada Nicolae Iorga nr. 1B, Judetul Botoșani

Nr. Cartea Funciară	Unitatea Administrativ Teritorială (UAT)
	BOTOȘANI

694800

694800

Parcela (1)

Nr. Pct.	Coordonate pct.de contur		Lungimi latuni D(i,i+1)
	X [m]	Y [m]	
1	694789.679	625067.307	6.365
2	694785.114	625062.872	31.650
3	694760.080	625082.212	5.641
4	694763.553	625086.642	0.603
5	694764.050	625086.300	31.900

S(1)=191.68mp P=76.169m

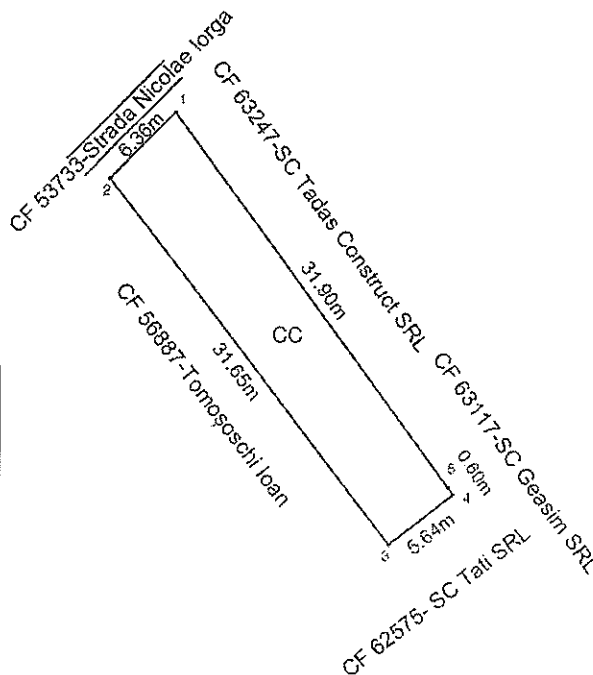

694750

694750

Anexa nr. 280 la H.C.L. nr.

A. Date referitoare la teren			
Nr. parcelă	Categorie de folosință	Suprafața (mp)	Mențiuni
-	CC	192	Teren intravilan neîmprejmuit
Total		192	
B. Date referitoare la construcții			
Cod	Destinația	Suprafața construită la sol (mp)	Mențiuni
-	-	-	-
Total		-	-
Suprafața măsurată a imobilului = 192 mp			
Suprafața din act a imobilului = - mp			
Executant : Persoană fizică autorizată, Ing. Anton Ioana Categoria B Seria RO-BT-F nr. 0118 Confirma executarea măsurătorilor la teren, corectitudinea înținerii documentației cadastrale și corespondența acesteia cu realitatea din teren Semnătura și ștampila AN IOANA Data: 21/07/2022		Inspector Confirm introducerea imobilului în baza de date integrată și atribuirea numărului cadastral Semnătura și parafa Data..... Ștampila BCPI	

694700

694700

570

PLAN DE AMPLASAMENT ȘI DELIMITARE A IMOBILULUI

Scara 1: 200

Nr. cadastral	Suprafață măsurată a imobilului	Adresa Imobilului
	96 mp	Mun. Botosani, Str. George Enescu nr. 8
Nr. Cartea Funciară		Unitatea Administrativ Teritorială (UAT)
		BOTOSANI

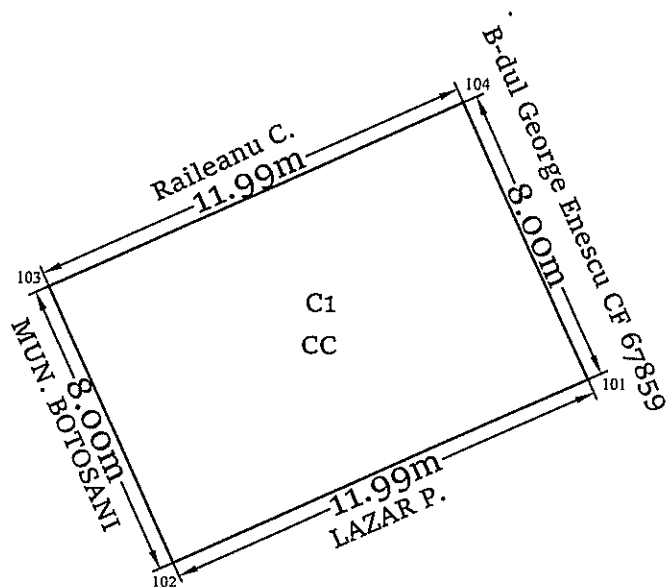

Anexa nr. 281 la HCL nr.

A. Date referitoare la teren			
Nr. Parcelă	Categorie de folosință	Suprafața (mp)	Mențiuni
	CC	96	
Total		96	Teren intravilan construit
B. Date referitoare la construcții			
Cod	Destinația	Suprafața construită la sol (mp)	Mențiuni
C1	CA	96	Hala din baraca metalica cu rampa, construita in anul 1960 din tabla nu detine certificat energetic
Total		96	
Suprafața totală măsurată a imobilului = 96 mp Suprafața din act = 96 mp			
PFA CILIBIU EUSEBIU LAURENTIU Aut. categ. D Seria RO-BF 1794 Confirm executarea măsurătorilor la teren, corectitudinea întocmirii documentației cadastrale și corespondența acesteia cu realitatea din teren			Inspector, Confirm introducerea imobilului în baza de date intergată și atribuirea numărului cadastral

Plan de amplasament și delimitare a imobilului

Scara 1:100

Nr. cadastral	Suprafața măsurată a imobilului (mp)	Adresa imobilului:
	44.00 mp	Aleea Maxim Gorki nr. 8, baterie garaje, garaj poziția nr. 8, mun. Botoșani, jud. Botoșani
Nr. Cartea Funciară	Unitatea Administrativ Teritorială (UAT)	
	Botoșani	

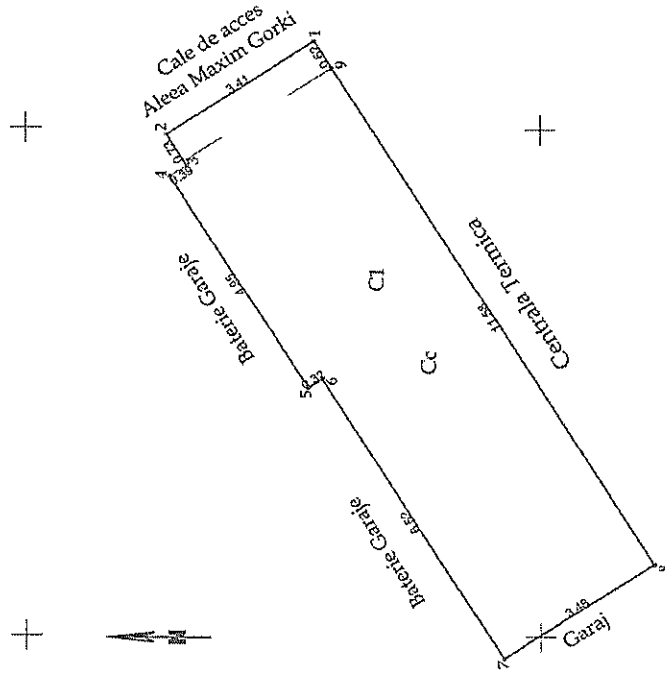

Anexa nr. 282 la HCL nr.

A. Date referitoare la teren		Mențiuni	
Nr. parcelă	Suprafața (mp)		
Cc	44	Teren birou în construcții.	
Total	44		
B. Date referitoare la construcții			
Cod	Destinația	Suprafața construită la sol (mp)	Mențiuni
C1	C4	42	Garaj construit în anul 1977 din caramiză, acoperit cu tabla.
Total		42	
Suprafața totală măsurată a imobilului = 44.00 mp			
Suprafața din act = 44.00 mp			
Executanți: Ing. Neculiș Andrei Alex RO-BT-F 0120 / 21.01.2019		Inspector	
Căștile execuției măsurătorilor în teren, corectându-se înscrisurile documentației cadastrale și corespundența acesteia cu realitatea din teren.		Confirma introducerea imobilului în baza de date integrată și atribuirea numărului cadastral	
Semnătura și ștampila		Semnătura și parașta	
Data: 23.05.2022		Data:	
Ștampila DCP)		Ștampila DCP)	

* În situația în care există numeroase cadastrale pentru imobilele vecine, în locul numărului vechii se va trece numărul cadastral, iar în lipsa numărului cadastral numărul topografic sau numărul administrativ. Suprafețele se rotunzesc la metrul pătrat.

Plan de amplasament și delimitare a imobilului

Scara 1 : 200

Nr. cadastrul	Suprafața măsurată	Adresa imobilului	
	328 mp	Mun. Botosani, str. Crinilor, Nr. 21, județul Botoșani	
Cartea Funciara		LAT	BOTOSANI

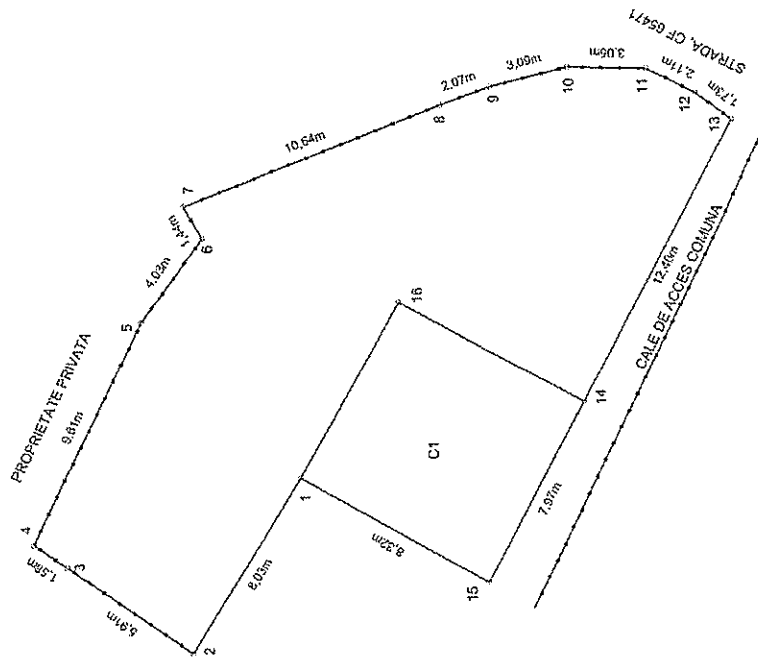

Anexa nr. 284 la HCL nr.

A. Date referitoare la teren			
Nr. parcelă	Categoria de folosință	Suprafața (mp)	Mențiuni
-	CC	328	Teren intravilan înprejmuț parțial.
Total		328	-
B. Date referitoare la construcții			
Cod	Destinație	Suprafața construită la sol (mp)	Mențiuni
C1	CL	65	Casa construită din în anul S.C. = 65mp; S.C.D. = 65mp; S.EI. = 37,23mp
Total		65	-
		Suprafața totală măsurată = 328 mp Suprafața din act = 328 mp	
Executant: s.c. ARGOS CAD PROIECT s.r.l		Inspector	
Confirm executarea măsurătorilor la teren, corectitudinea întocmirii documentației cadastrale și corespondența acesteia cu realitatea din teren		Confirm introducerea imobilului în baza de date integrată și atribuirea numărului cadastral	
Semnătura și ștampila		Semnătura și parafă	
Data 08.07.2022		Data.....	
		Ștampila BCPI	

PLAN DE AMPLASAMENT ȘI DELIMITARE A IMOBILULUI

Scara 1:500

Nr. cadastral	Suprafață măsurată a imobilului	Adresa Imobilului
	823 mp	Mun. Botosani, Aleea Iazului, nr. 3A
Nr. Cartea Funciară		Unitatea Administrativ Teritorială (UAT)
		BOTOSANI

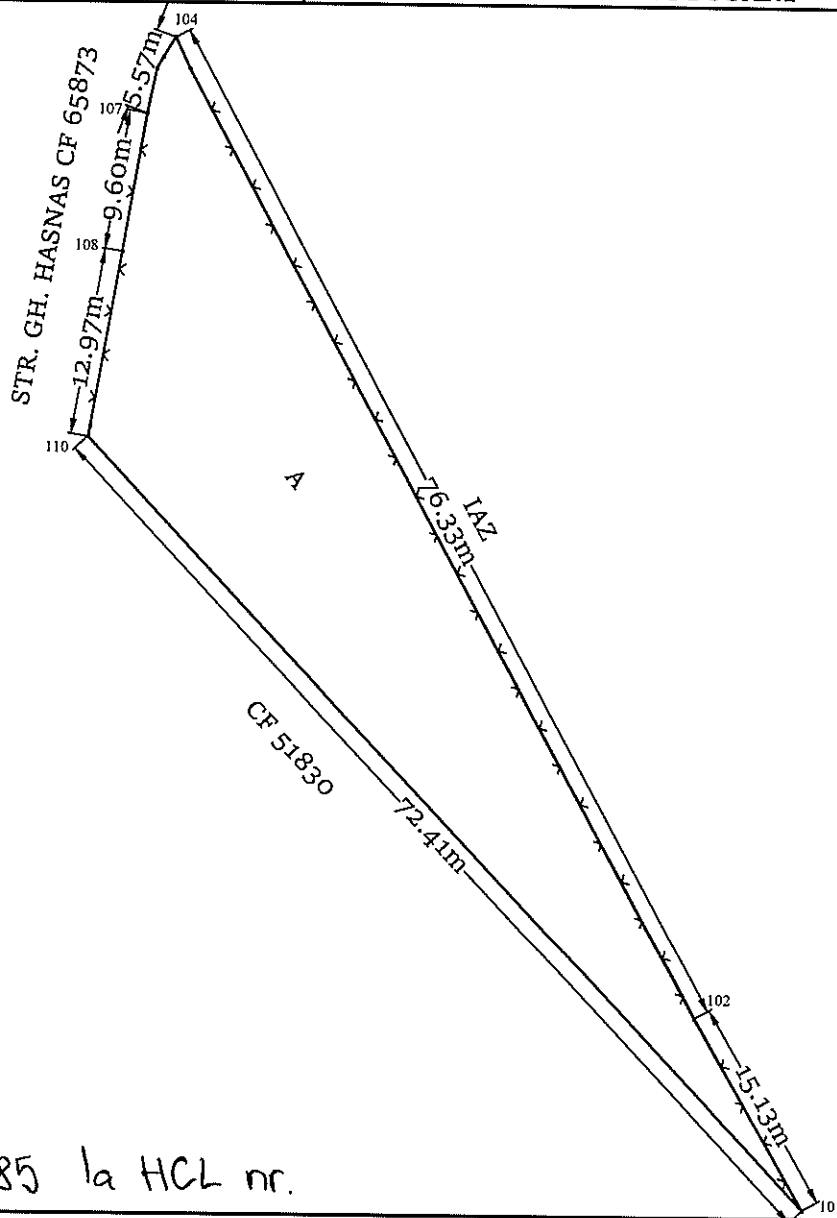

Anexa nr. 285 la HCL nr.

A. Date referitoare la teren			
Nr. Parcelă	Categorie de folosință	Suprafața (mp)	Mențiuni
-	A	823	Teren intravilan partial imprejmuit
Total		823	
B. Date referitoare la construcții			
Cod	Destinația	Suprafața construită la sol (mp)	Mențiuni
-	-	-	-
Total		-	-
Suprafața totală măsurată a imobilului = 823 mp			
Suprafața din act = 823 mp			
RFA CLUSEBII ENSEBIU LAURENTIU ANOTĂȚIE D Seria RO-B-F 1794 Confirmarea măsurătorilor la teren, corectitudinea și veridicitatea documentației cadastrale și corespondența acesteia cu realitatea din teren Data: 21.07.2022			Inspector, Confirm introducerea imobilului în baza de date intergată și atribuirea numărului cadastral

PLAN DE AMPLASAMENT ȘI DELIMITARE A IMOBILULUI

SCARA 1:200

Numar cadastral	Supraf. masurata (mp)	Adresa imobilului:
	81 mp	Intravilan Str. I. L. Caragiale Nr. 1,
Nr. Carte Funciara		Unitatea Administrativ Teritoriala (UAT)
		<i>Municipiul Botosani</i>

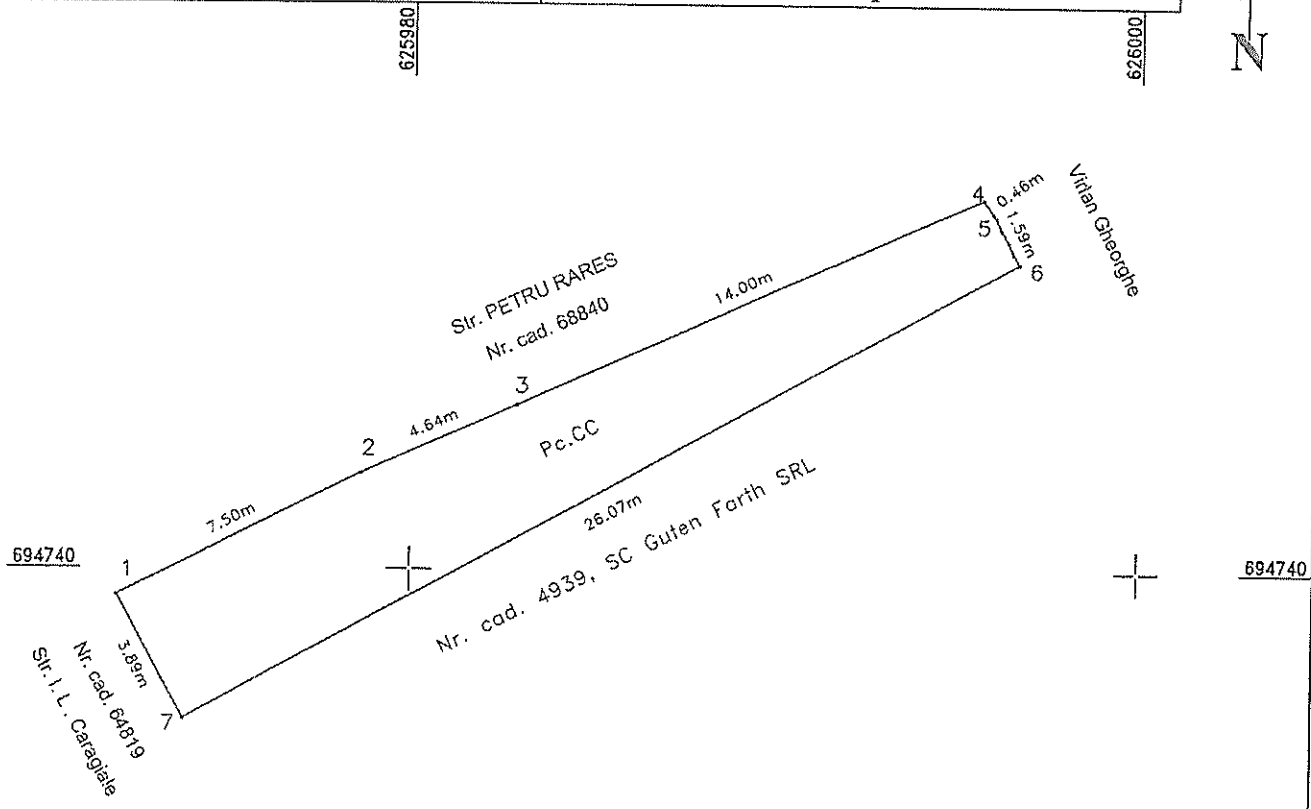

Anexa nr. 288 la HCL nr.

A. Date referitoare la teren			
Numar parcela	Categorie de folosinta	Supraf. (mp)	Mentiuni
-	CC	81	Imobil ingradit partial cu gard plasa;
TOTAL		81	
B. Date referitoare la constructii			
Cod constructie	Destinatia	Suprf. constr. la sol (mp)	Mentiuni
TOTAL			
Suprafata totala masurata a imobilului = 81 mp			
Suprafata din act = 81 mp			
Executant: PFA DRAGOTA Alexandru autorizat categoria C, seria RO-BC-F, nr. 10125 Confirm executarea masurarilor la teren corectitudinea intocmirii documentatiei cadastrale si corespondenta acesteia cu realitatea din teren Semnatura si stampila		Inspector Confirm introducerea imobilului in baza de date integrata si atribuirea numarului cadastral Semnatura si stampila Data:	
Data: 07.2022		Stampila BCPI	

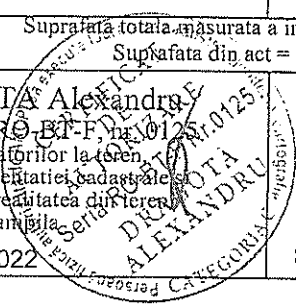

PLAN DE AMPLASAMENT ȘI DELIMITARE A IMOBILULUI

SCARA 1:100

Numar cadastral	Supraf. masurata (mp)	Adresa imobilului:
	24 mp	Intrav. Aleea Curcubeului, nr. 4, (extindere la ap. nr. 1, parter, Bl. 4, sc. B)
Nr. Carte Funciara	Unitatea Administrativ Teritoriala (UAT)	
	Municipiul Botosani	

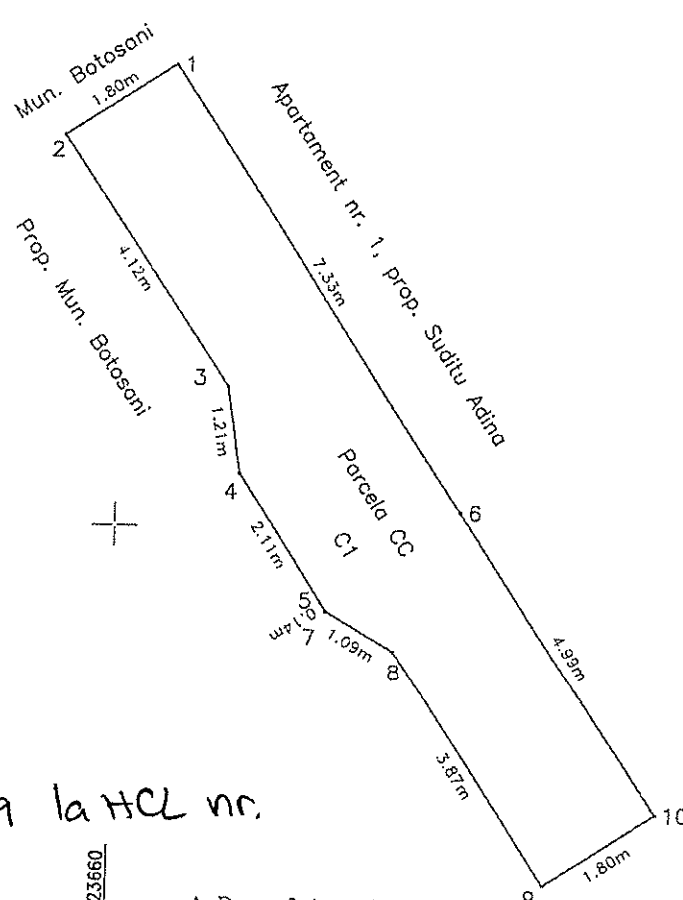

Anexa nr. 289 la HCL nr.

A. Date referitoare la teren

Numar parcela	Categoria de folosinta	Supraf. (mp)	Mentii
-	CC	24	
TOTAL		24	

B. Date referitoare la constructii

Cod constructie	Destinatia	Suprf. constr. la sol (mp)	Mentii
C1	CL	24	C1 - Locuinta, Sd=24 mp, anul 2009, P, construita din BCA, acoperita cu tabla, (extindere la ap. nr. 1, parter, Bl. 4, sc. B)
TOTAL		24	

Suprafata totala masurata a imobilului = 24mp
Suprafata din act = 24 mp

Executant: PFA DRAGOTA Alexandru, nr. 0125
autorizat categoria C, seria R0125
Confirm executarea masuratorilor la teren
corectitudinea intocmirii documentatiei cadastrale
corespondenta acestuia cu realitatea din teren
Semnatura si stampila

Inspector
Confirm introducerea imobilului in baza de date integrata si
atribuirea numarului cadastral
Semnatura si stampila

Data: 07.2022

Stampila BCPI

Data:

