

PUD Plan Urbanistic De Detaliu

SITUATIA EXISTENTA

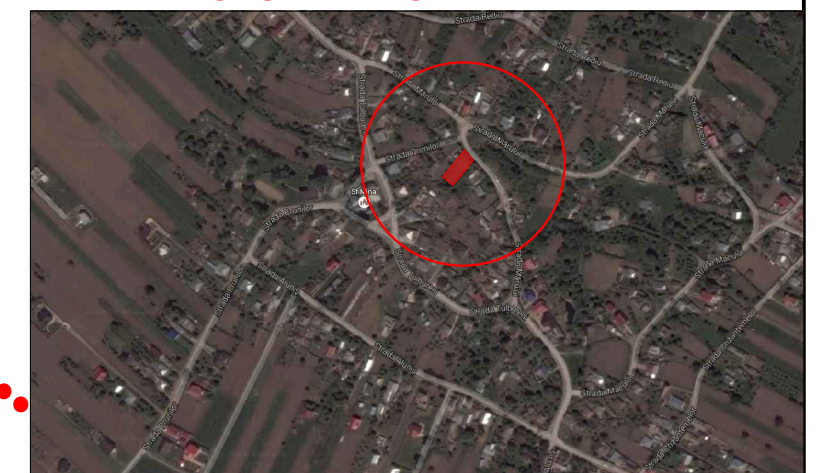

CONSTRUCTII PROPUSE :
CONSTRUIRE LOCUINTA S+P+M SI IMPREJMUIRE TEREN
STR. MARULUI , NR. 10, (TULBURENI) MUN. BOTOSANI
 Teren proprietate privata = 998.00 mp
 Beneficiar : CRETU TATIANA

- LIMITE:**
- LIMITA ZONEI STUDIATE
 - LIMITA PROPRIETATE
- REGLEMENTARI URBANISTICE:**
- ▨ CONSTRUCTII EXISTENTE
 - TEREN LIBER DE CONSTRUCTII
 - ▬ ACCES CAROSABIL EXISTENT
 - ▨ ACOSTAMENT
- STRUCTURA CLADIRILOR:**
- DURABILE- CARAMIDA, PIATRA, BETON
 - SEMIDURABILE / PROVIZORII
 - NEDURABILE
- STAREA CLADIRILOR:**
- BUNA
 - MEDIOCRA
 - REA
- ZONIFICAREA FUNCTIONALA:**
- UTR 52 - LMrf1 - subzona exclusiv rezidentiala cu cladiri (locuinte si functiuni complementare) de tip rural, fara echipare edilitara de tip urban, inaltime pana la 10.00m

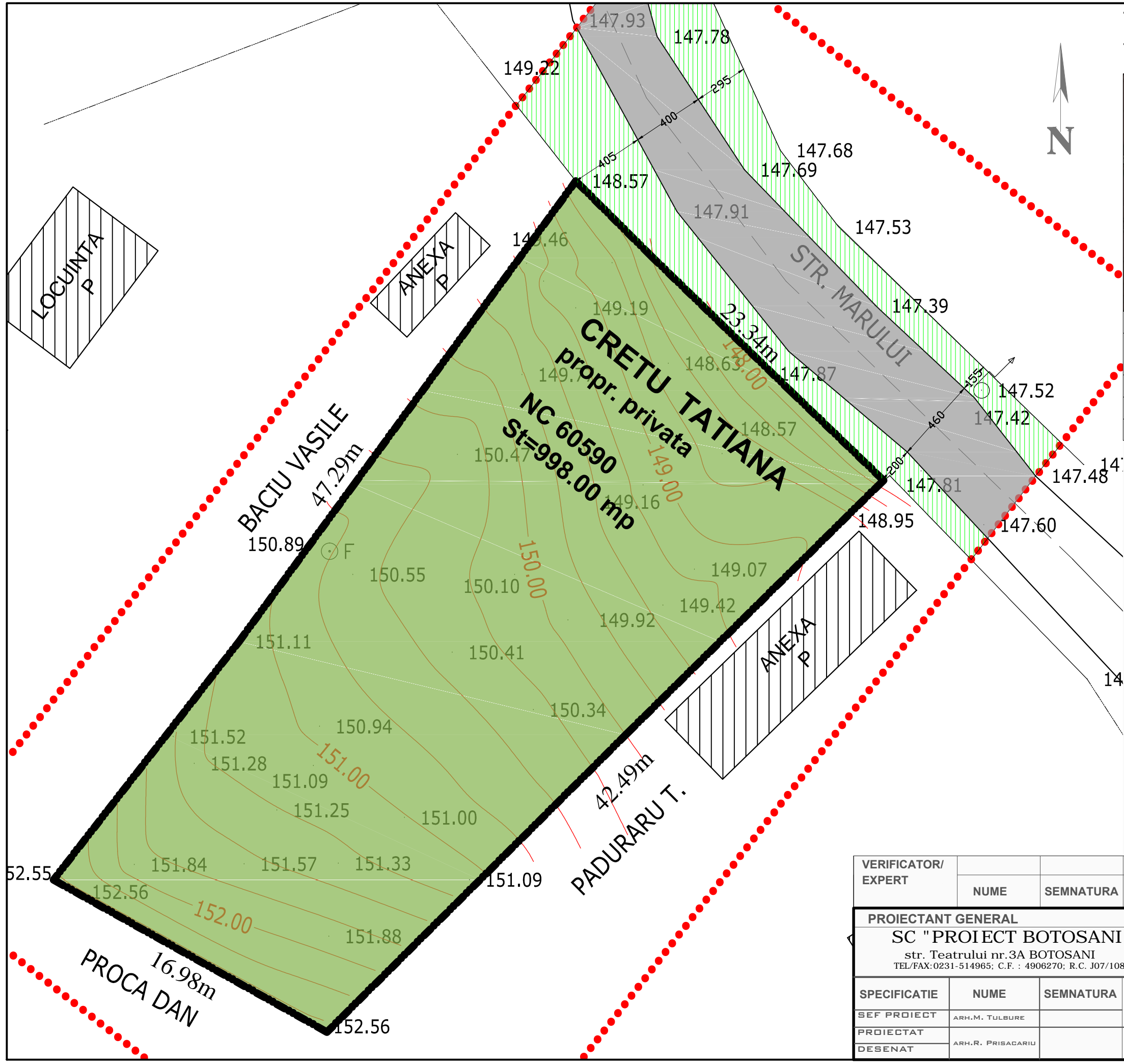

VERIFICATOR/ EXPERT	NUME	SEMNATURA	CERINTA	
PROIECTANT GENERAL SC "PROIECT BOTOSANI" SRL str. Teatrului nr.3A BOTOSANI TEL/FAX:0231-514965; C.F. : 4906270; R.C. J07/1086/1993			BENEFICIAR: CRETU TATIANA	
SPECIFICATIE			SCARA : 1:500	PROIECT: CONSTRUIRE LOCUINTA S+P+M SI IMPREJMUIRE STR.MARULUI, NR. 10, BOTOSANI
SEF PROIECT	ARH.M. TULBURE			FAZA : P.U.D
PROIECTAT	ARH.R. PRISACARIU		DATA : 02/2016	PLANSA NR. A2
DESENAT				SITUATIA EXISTENTA